北海道議会議員選挙　投票率の推移

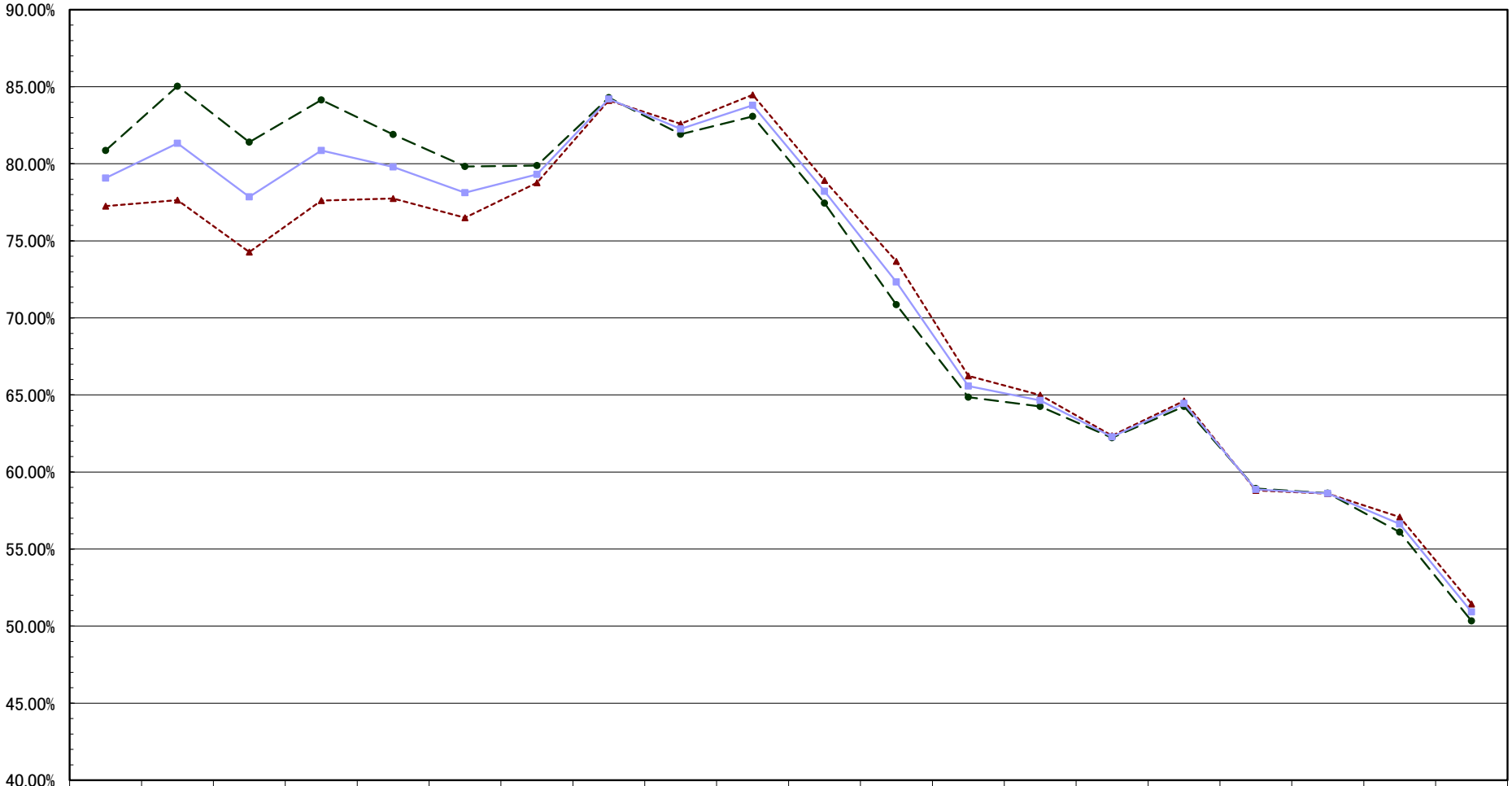

	昭22 4.30 (第1回)	昭26 4.30 (第2回)	昭30 4.23 (第3回)	昭34 4.23 (第4回)	昭38 4.17 (第5回)	昭42 4.15 (第6回)	昭46 4.11 (第7回)	昭50 4.13 (第8回)	昭54 4.8 (第9回)	昭58 4.10 (第10回)	昭62 4.12 (第11回)	平3 4.7 (第12回)	平7 4.9 (第13回)	平11 4.11 (第14回)	平15 4.13 (第15回)	平19 4.8 (第16回)	平23 4.10 (第17回)	平27 4.12 (第18回)	平31 4.7 (第19回)	令5 4.9 (第20回)
男	80.86%	85.04%	81.40%	84.14%	81.91%	79.83%	79.89%	84.30%	81.92%	83.07%	77.45%	70.86%	64.85%	64.26%	62.22%	64.26%	58.93%	58.63%	56.10%	50.33%
女	77.26%	77.64%	74.28%	77.61%	77.75%	76.50%	78.77%	84.12%	82.59%	84.48%	78.92%	73.68%	66.24%	64.99%	62.36%	64.61%	58.81%	58.59%	57.08%	51.44%
計	79.07%	81.33%	77.85%	80.87%	79.79%	78.12%	79.31%	84.21%	82.27%	83.80%	78.22%	72.34%	65.58%	64.64%	62.29%	64.45%	58.87%	58.61%	56.63%	50.92%